

Lerne folgende Noten auswendig!

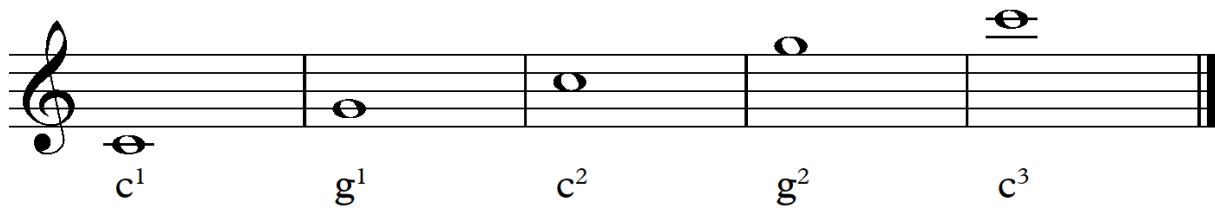

Folgende Aufstellung kann wie anderer Lernstoff auch (z. B. Vokabeln) abgefragt werden:

Bestimmung der Lage der Noten im Violinschlüssel:

Das c^1 liegt auf der 1. Hilfslinie unter der Notenzeile.

Das g^1 liegt auf der 2. Notenlinie.

Das c^2 liegt im 3. Zwischenraum.

Das g^2 liegt über der 5. Notenlinie.

Das c^3 liegt auf der 2. Hilfslinie über der Notenzeile.